

[illegible]

Technical drawing of a vertical section of a building facade, showing a window frame and surrounding structure. The drawing includes dimensions and labels for various components:

- Top Labels:** C125X50X1.79Z 25 (top left), L20X50X3 (top center), C125X50X1.79Z 25 (top right).
- Left Side Labels:** L40X2.65 (vertical, left of the window frame), L40X2.65 (diagonal, bottom left).
- Right Side Labels:** 91.50x21 (vertical, right of the window frame), L40X2.65 (diagonal, bottom right).
- Bottom Labels:** L40X2.65 (diagonal, bottom left), L40X2.65 (diagonal, bottom right).
- Internal Dimensions:** 1000X500Z 25 (vertical, inside the window frame).

DETALHE C

A0 1189X841mm

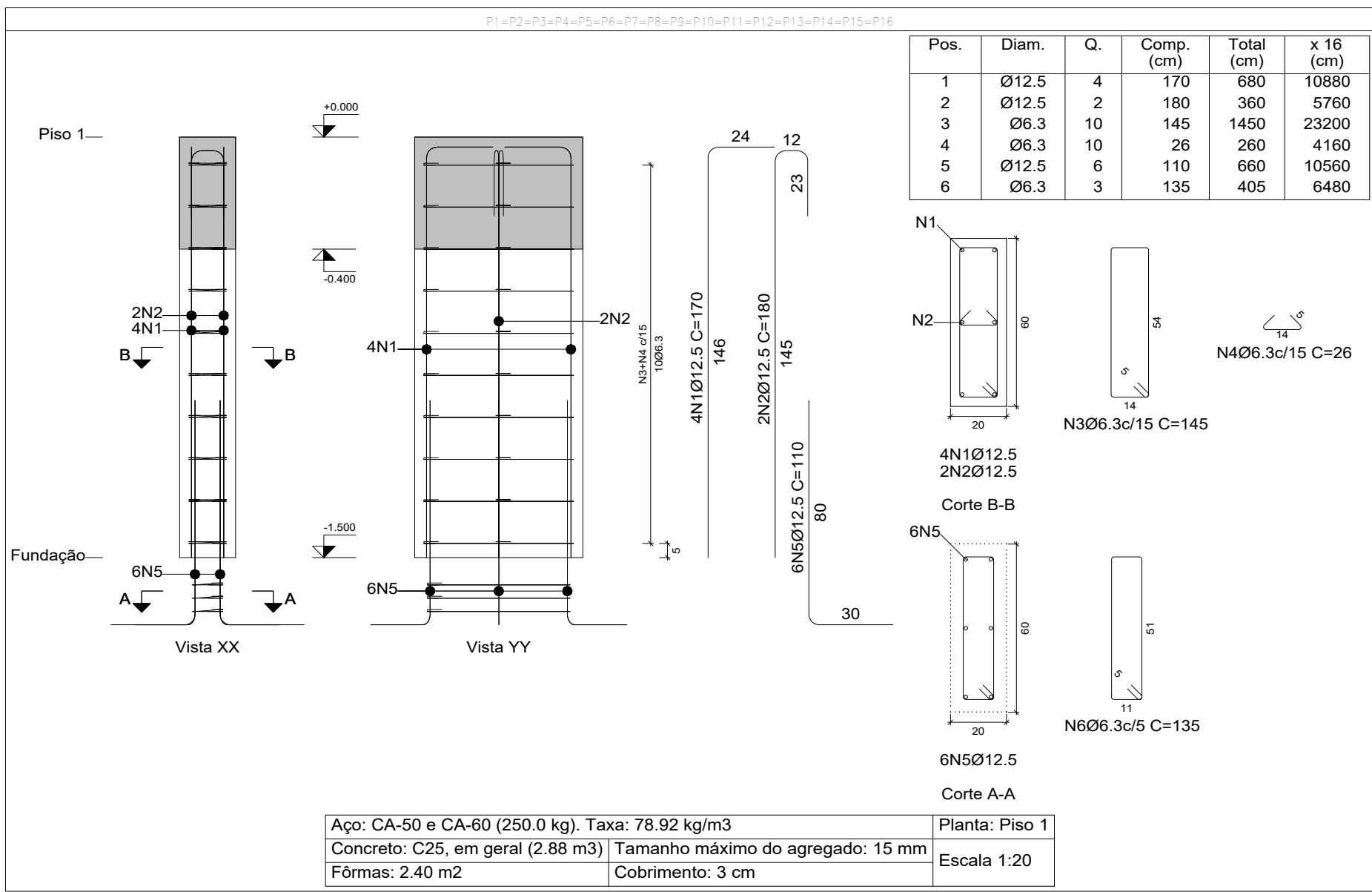

Elemento	Pos.	Diam.	Q.	Esquema (cm)	Comp. (cm)	Total (cm)	CA-50 (kg)	CA-60 (kg)
P1+P2+P3+P4+P5	1	Ø12.5	4		170	680	6.5	
P6+P7+P8+P9+P10	2	Ø12.5	2		180	360	3.5	
P11+P12+P13+P14	3	Ø6.3	10		145	1450		3.5
P15+P16	4	Ø6.3	10		26	260		4.180
	5	Ø12.5	6		110	660		10.960
	6	Ø6.3	3		135	405		6.480
Total:							21.6	
							Ø12.5: 345.6	0.0
							Ø6.3: 83.2	0.0
							Total:	345.6

Am. Long. (Ø12.5)	9
Elemento de Fundação:	6Ø12.5
Estaca:	Ø6.3
Intervalo (cm)	10
Nº Espaçamento (cm)	15
Elemento de Fundação:	3

Planta: Piso 1
Escala: 1:20

DETALHE VIGA BALDRAME. - 1:50

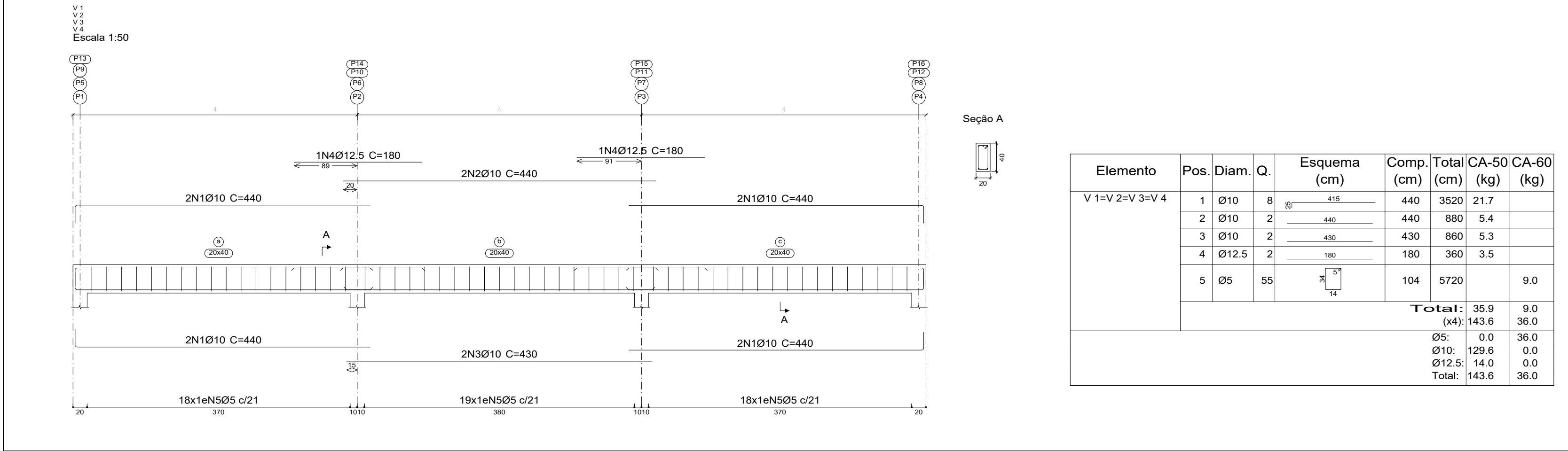

DETALHES PILARES ARRANQUE. - 1:20

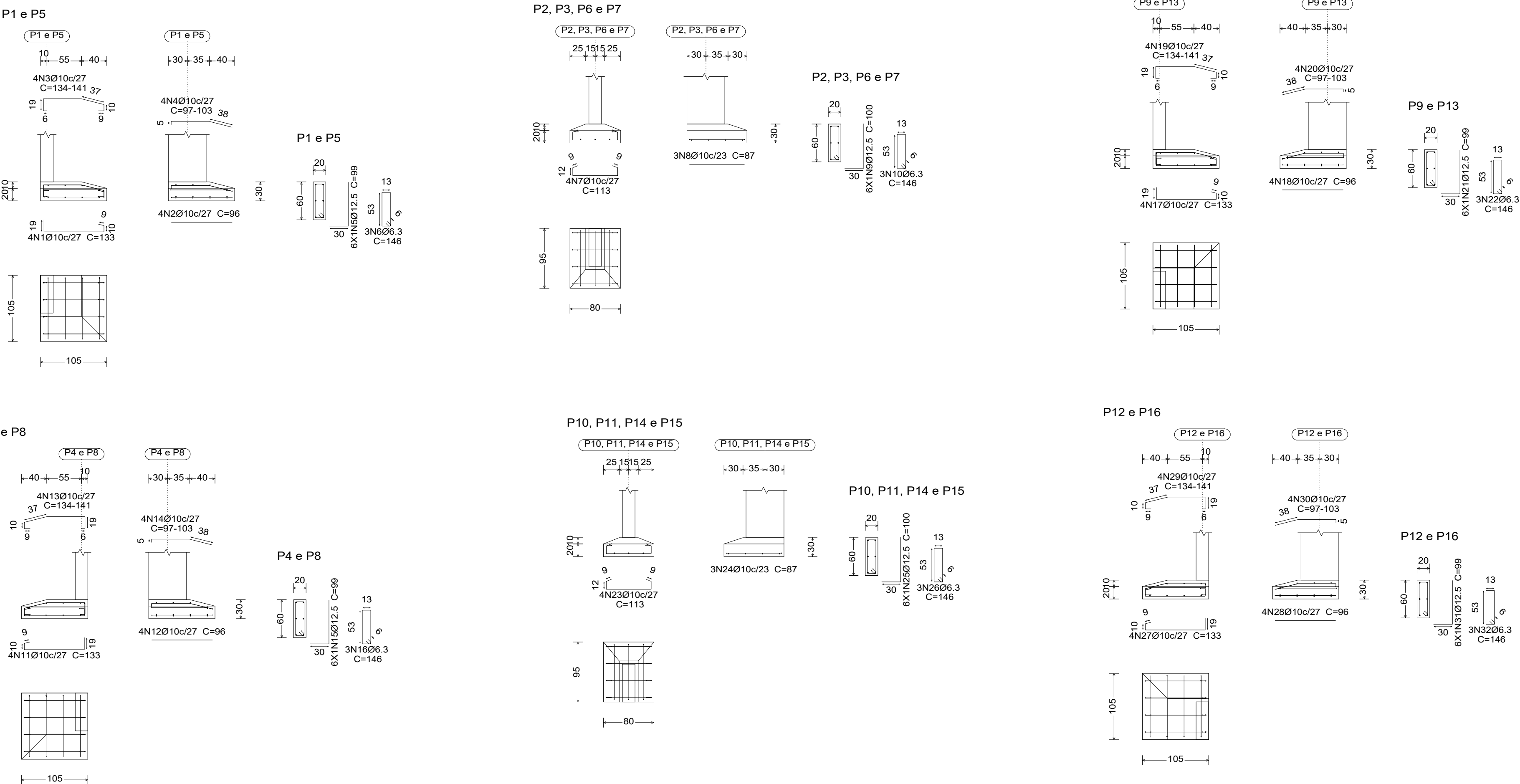

DETALHE FUNDAÇÕES. - 1:50

IMPORTANTE:
PREVER NA CONCRETAGEM PEÇAS DE ¾" ROSCADA PARA FIXAÇÃO DA ESTRUTURA METÁLICA

OBSERVAÇÕES:

- NÃO SE DEVE TRASPASSAR MAIS DE 50% DAS ARMADURAS NA MESMA SEÇÃO TRANSVERSAL, QUANDO NECESSARIO MUITAS EMENDAS, DEVE-SE ALTERNAR O POSICIONAMENTO DAS BARRAS.
- NESS PROJETO NÃO É UTILIZADO TRASPASSE PARA BARRAS LISAS (CA-60) E A INDICAÇÃO DA TABELA APENAS É VALIDA PARA AÇO CA-50 (NERVURADO).
- OS ARRANQUES E ESPERAS DE BLOCOS, PILARES E VIGAS DEVE SER EXECUTADA POR TRASPASSE, NAO SE UTILIZA NESSE PROJETO LUVA OU SOLDA.

ESPECIFICAÇÕES

FCK BLOCOS/SAPATAS/PILARES/VIGAS/LAJES = 25 MPa
TAMANHO MAXIMO AGREGADO = 19 mm

FCK ESTACAS ESCAVADAS = 25 MPa
MÓDULO ELASTICIDADE CONCRETO FCK25 = 2415000tf/m²

DETALHES DE DOBRA

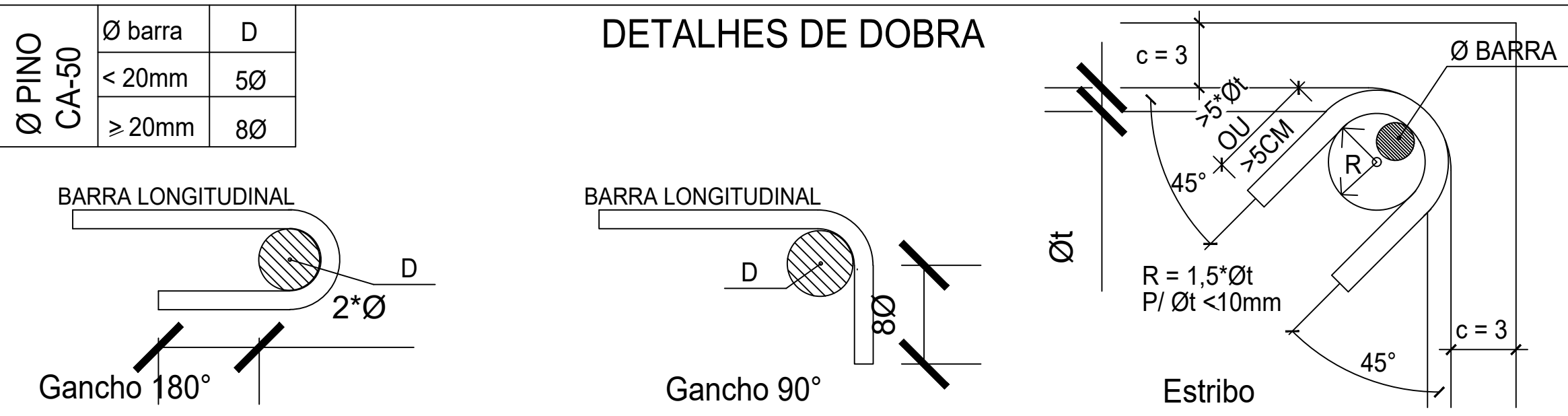

NOTAS:

- MEDIDAS EM CENTÍMETROS, NÍVEIS EM METROS. MEDIDAS PREVALECEM SOBRE O DESENHO.
- CONFERIR TODAS AS MEDIDAS NO LOCAL ANTES DE EXECUTAR A OBRA, PROCEDER AOS AJUSTES DE NÍVEIS E GABARITAR CORRETAMENTE A OBRA, SENDO ETAPA DE RESPONSABILIDADE EXCLUSIVA DO EXECUTOR.
- UTILIZAR CONCRETO CONFORME ESPECIFICADO ACIMA, SENDO DE RESPONSABILIDADE DO FORNECEDOR GARANTIR SUA RESISTÊNCIA E O MÓDULO DE ELASTICIDADE EM FUNÇÃO FCK CONFORME NBR 6118.
- UTILIZADOR ESPAÇADORES DE PVC OU OUTROS METODOS EFICIENTES PARA GARANTIR O COBRIMENTO ESPECIFICADO. NO CASO DE ESPAÇAMENTO COM TRELIÇAS AS MESMAS SERÃO INDICADAS EM PROJETO.
- DEVERÁ SER AJUSTADO O DIMENSIONAMENTO GEOTÉCNICO DE FUNDAÇÃO CONFORME DADOS DE ENSAIOS A SEREM EXECUTADAS NO LOCAL.
- USAR TRASPASSE CONFORME TABELA APRESENTADA EM PELO MENOS UMA DAS PRANCHAS DO PROJETO.
- É DE RESPONSABILIDADE DO EXECUTOR AVALIAR NECESSIDADE ADITIVOS IMPERMEABILIZANTES E FUNGICIDAS.
- O CONCRETO DEVERÁ SER VIBRADO ADEQUADAMENTO, SEM DESAGREGA-LO.
- PROBLEMAS DECORRENTES DE MÁ EXECUÇÃO DA OBRA, TAIS COMO BICHEIRAS NO CONCRETO, AUSÊNCIA DE COBRIMENTO MÍNIMO, CURA INEFICIENTE, E OUTRAS, SÃO DE RESPONSABILIDADE EXECUTOR.
- QUALQUER ALTERAÇÃO NÃO APRESENTADA EM PROJETO REVISADO PELO AUTO DO PROJETO, ISENTA O MESMO DE QUALQUER RESPONSABILIDADE DECORRENTE DESSAS ALTERAÇÕES.
- CABERÁ AO EXECUTOR REALIZAR OS ENSAIOS PARA A CONFIRMAÇÃO DA RESISTÊNCIA DO CONCRETO, NÃO TENDO O AUTOR QUALQUER RESPONSABILIDADE POR MATERIAL INEFICIENTE.

REVISÃO:	
INDICADO:	RUA EUVALDO LUZ, 527, ORLA FLUVIAL DE TAPERÓIA
PROJETO:	PROJETO DE REVITALIZAÇÃO DO TRAPICHE
ESTADO DA PLANTA:	PROJETO ESTRUCTURAL: LOCAÇÕES - FUNDAÇÕES E VIGAS DETALHES - FUNDAÇÕES, PILARES
REVISOR:	HERÁCLITO JÚNIOR FERREIRA QUEIROZ
DESENHO:	MARIANA LIRA QUEIROZ
DATA:	SET/24
INDICADA:	
INDICADA:	02

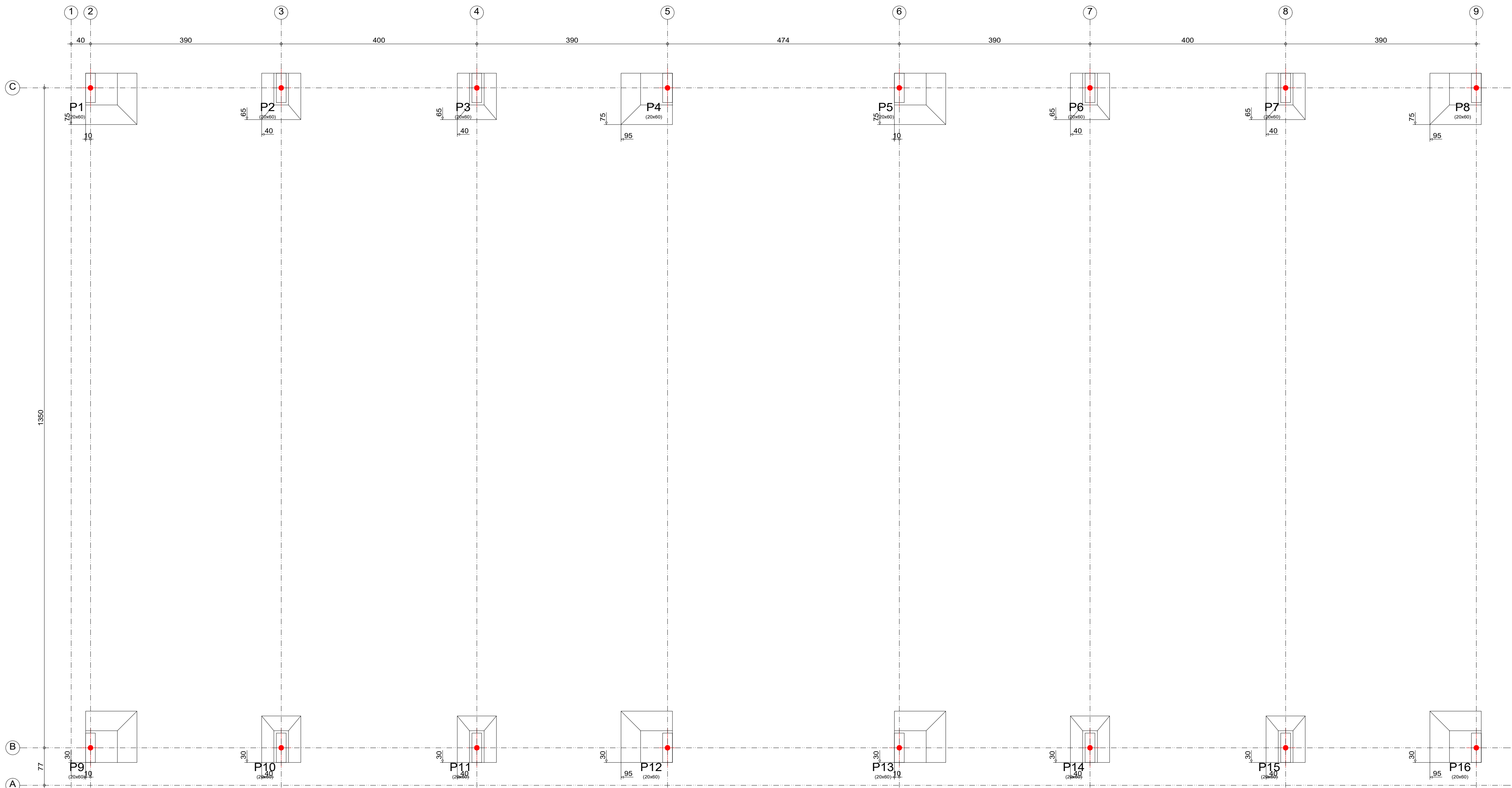

LOCAÇÃO DAS FUNDAÇÕES E PILARES ARRANQUE. - 1:50

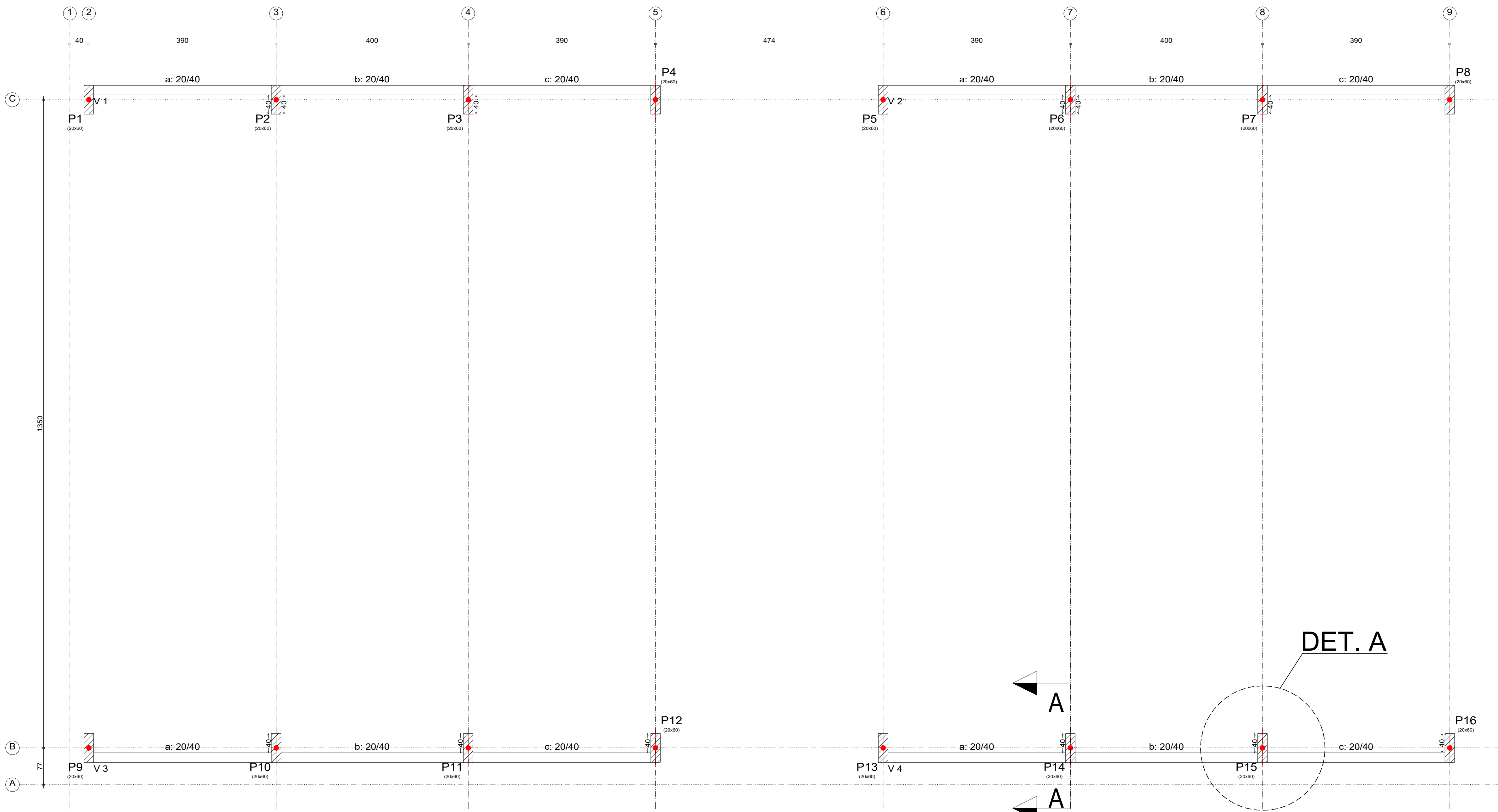

FORMA E LOCAÇÃO VIGA BALDRAME. - 1:50

OBSERVAÇÕES:

1. NÃO SE DEVE TRASPASSAR MAIS DE 50% DAS ARMADURAS NA MESMA SEÇÃO TRANSVERSAL, QUANDO NECESSARIO MUITAS EMENDAS, DEVE-SE ALTERNAR O POSICIONAMENTO DAS BARRAS.
2. NESSE PROJETO NÃO É UTILIZADO TRASPASSE PARA BARRAS LISAS (CA-60) E A INDICAÇÃO DA TABELA APENAS É VALIDA PARA AÇO CA-50 (NERVURADO).
3. OS ARRANQUES E ESPERAS DE BLOCOS, PILARES E VIGAS DEVE SER EXECUTADA POR TRASPASSE, NAO SE UTILIZA NESSE PROJETO LUVA OU SOLDA.

ESPECIFICAÇÕES

FCK BLOCOS/SAPATAS/PILARES/VIGAS//LAJES = 25 MPa
TAMANHO MAXIMO AGREGADO = 19 mm

FCK ESTACAS ESCAVADAS = 25 MPa
MÓDULO ELASTICIDADE CONCRETO FCK25 = 2415000tf/m²

DETALHES DE DOBRA

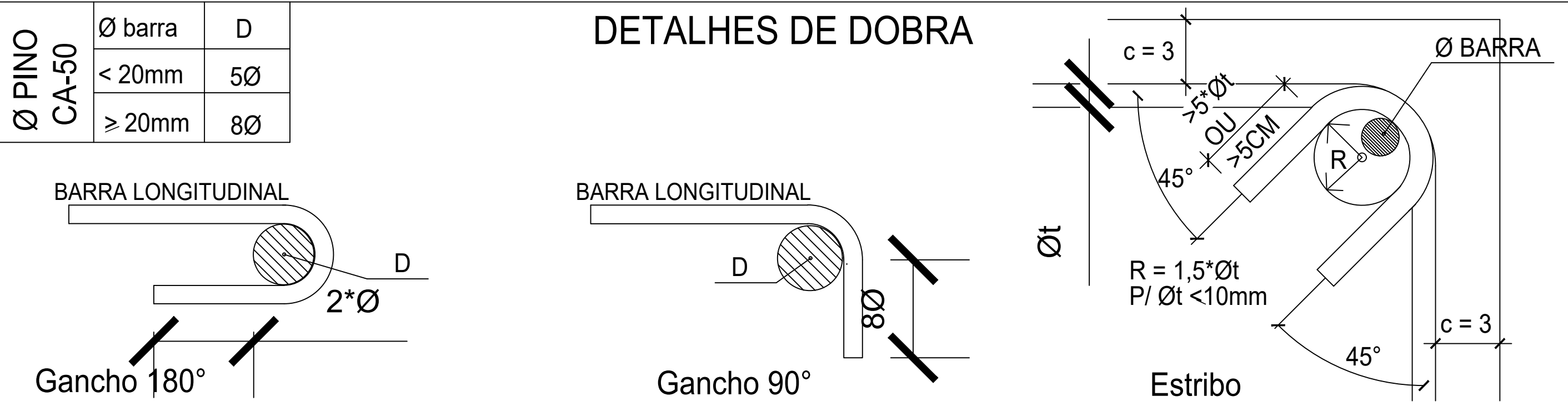

NOTAS:

1. MEDIDAS EM CENTÍMETROS, NÍVEIS EM METROS. MEDIDAS PREVALECEM SOBRE O DESENHO.
2. CONFERIR TODAS AS MEDIDAS NO LOCAL ANTES DE EXECUTAR A OBRA, PROCEDER AOS AJUSTES DE NÍVEIS E GABARITAR CORRETAMENTE A OBRA, SENDO ETAPA DE RESPONSABILIDADE EXCLUSIVA DO EXECUTOR.
3. UTILIZAR CONCRETO CONFORME ESPECIFICADO ACIMA, SENDO DE RESPONSABILIDADE DO FORNECEDOR GARANTIR SUA RESISTÊNCIA E O MODULO DE ELASTICIDADE EM FUNÇÃO FCK CONFORME NBR 6118.
4. UTILIZADOR ESPAÇADORES DE PVC OU OUTROS METODOS EFICIENTES PARA GARANTIR O COBRIMENTO ESPECIFICADO. NO CASO DE ESPAÇAMENTO COM TRELIÇAS AS MESMAS SERÃO INDICADAS EM PROJETO.
5. DEVERÁ SER AJUSTADO O DIMENSIONAMENTO GEOTÉCNICO DE FUNDAÇÃO CONFORME DADOS DE ENSAIOS A SEREM EXECUTADAS NO LOCAL.
6. USAR TRASPASSE CONFORME TABELA APRESENTADA EM PELO MENOS UMA DAS PRANCHAS DO PROJETO.
7. É DE RESPONSABILIDADE DO EXECUTOR AVALIAR NECESSIDADE ADITIVOS IMPERMEABILIZANTES E FUNGICIDAS.
8. O CONCRETO DEVERÁ SER VIBRADO ADEQUADAMENTO, SEM DESAGREGA-LO.
9. PROBLEMAS DECORRENTES DE MÁ EXECUÇÃO DA OBRA, TAIS COMO BICHEIRAS NO CONCRETO, AUSENCIA DE COBRIMENTO MÍNIMO, CURA INEFICIENTE, E OUTRAS, SÃO DE RESPONSABILIDADE EXECUTOR.
10. QUALQUER ALTERAÇÃO NÃO APRESENTADA EM PROJETO REVISADO PELO AUTO DO PROJETO, ISENTA O MESMO DE QUALQUER RESPONSABILIDADE DECORRENTE DESSAS ALTERAÇÕES.
11. CABERÁ AO EXECUTOR REALIZAR OS ENSAIOS PARA A CONFIRMAÇÃO DA RESISTÊNCIA DO CONCRETO, NÃO TENDO O AUTOR QUALQUER RESPONSABILIDADE POR MATERIAL INEFICIENTE.

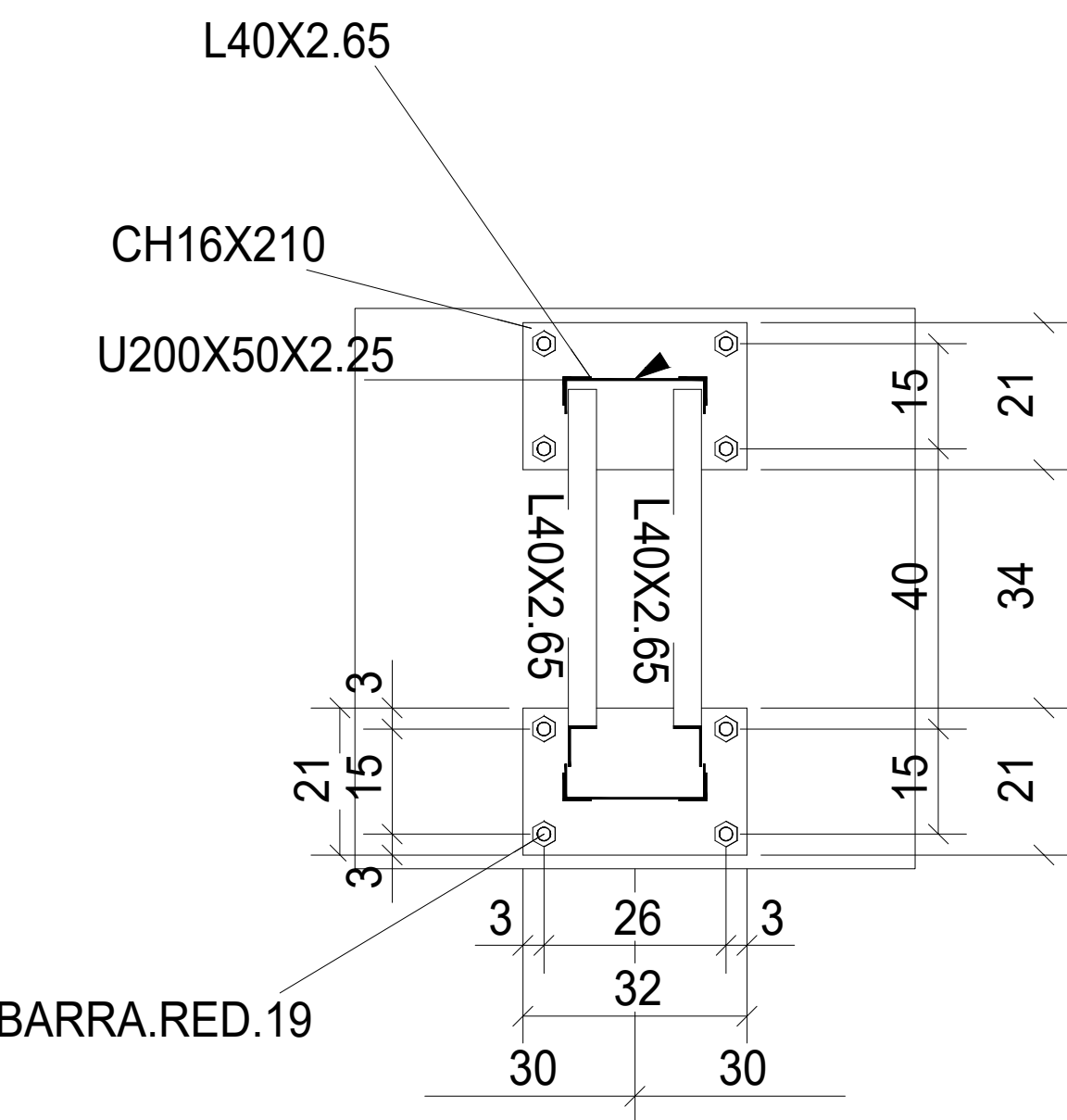

1 DETALHE A
ESCALA 1/10

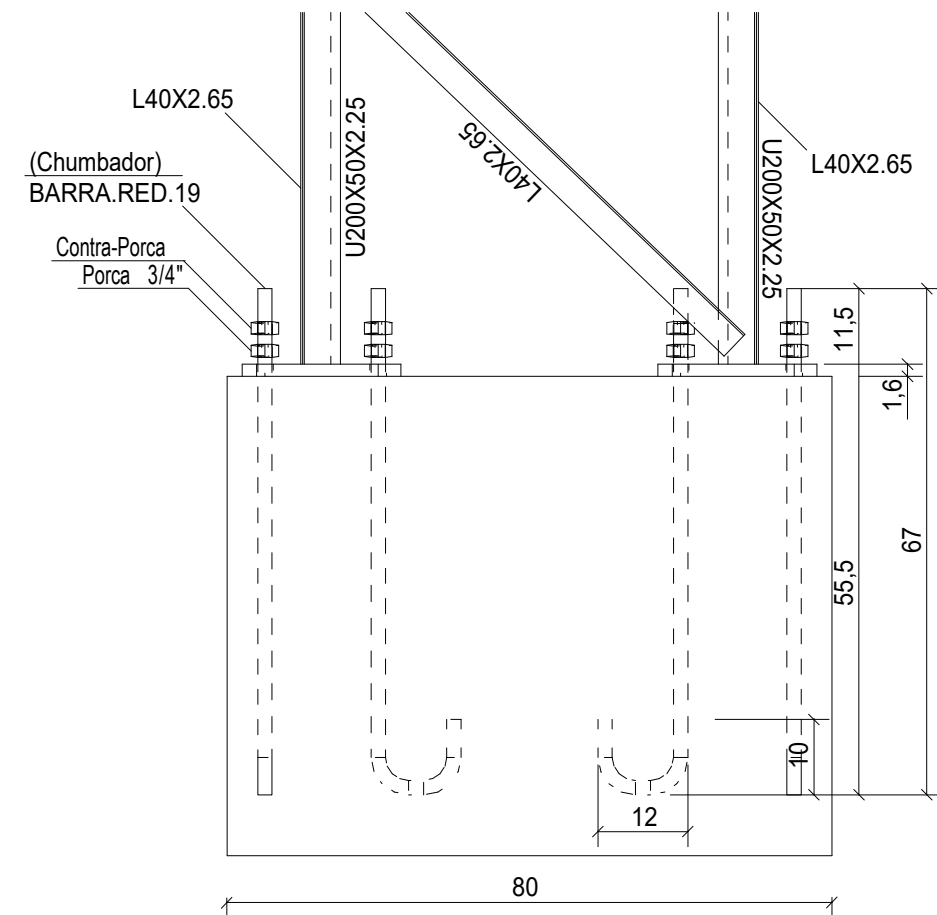

2 CORTE AA
ESCALA 1/10